

CEUS Campus 2015

Allgemeine Hinweise

- Veranstaltungsort: *Steigenberger Hotel de Saxe
Neumarkt 9
01067 Dresden*
- Termin: 11. April 2015 von 9.00 – 16.00 Uhr
Registrierung ab 8.30 Uhr
- Anmeldung: Bracco-Veranstaltungsagentur:
HRG Event-Meetings
bitte per Fax an: 089/78029-361
- Rückfragen
zur Anmeldung: Markus Schmauder
Bracco Imaging Deutschland GmbH
Telefon 089/78029-363
- Teilnahmegebühren: 65,- €
Die Teilnahmegebühren schließen einen
Kostenbeitrag für die Seminarteil-
nahme und den Imbiss ein.
- Zertifizierung: Die Zertifizierung ist beantragt.
- Anmeldung Online: www.ceuscampus.de



Anmeldung per Fax: 089/78029-361, mit diesem Formular
Hiermit melde ich mich verbindlich für das Seminar
am 11.4.2015 an:

Titel: _____

Name: _____

Vorname: _____

Dienstanschrift: _____

Straße: _____

PLZ/Ort: _____

Telefon: _____

Telefax: _____



Bildgebende Verfahren beim hepatozellulären Karzinom und bei soliden Pankreasneoplasien

Steigenberger Hotel de Saxe
Samstag, den 11. April 2015

SONOVue[®]
Das Ultraschall-Kontrastmittel

TOSHIBA
Leading Innovation >>>

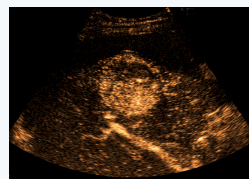

Dresden, den 11. April 2015

- ab 8.30 Uhr **Registrierung und Kaffee**
9.00 Uhr **Begrüßung und Einführung**
S. Pannach

Bildgebende Diagnostik bei hepatozellulären Karzinomen

Moderation: W. Wermke/R. Hoffmann

- 9.05 Uhr **Möglichkeiten und Grenzen der Chirurgie – welche Informationen benötigt der Operateur?**
Chr. Reißfelder
- 9:25 Uhr **Vom Regenerat zum HCC – Möglichkeiten und Grenzen der radiologischen Diagnostik**
R. Hoffmann
- 9:45 Uhr **Vom Regenerat zum HCC – Möglichkeiten und Grenzen der Sonographie**
W. Wermke
- 10:30 Uhr **Diskussion**
- 10:50 Uhr Kaffeepause
- 11:10 Uhr **HCC Diagnostik: Versuch einer Standardisierung**
J.-U. Erk
- 11:35 Uhr **Divergierende Befunde und die Realität**
S. Pannach
- 12:05 Uhr Mittagspause

Bildgebende Diagnostik bei soliden Pankreasneoplasien

Moderation: J. Erk/S. Pannach

- 12:50 Uhr **B-Bild- und Kontrastmittelsonographie – Hokus Pokus oder Methode der Wahl?**
C. Pachmann
- 13:20 Uhr **Endosonographie – Was können wir erwarten?**
J. Hampe
- 13:40 Uhr **Stärken und Schwächen der radiologischen Schnittbildgebung in der Diagnostik von Pankreasneoplasien**
R. Hoffmann
- 14:00 Uhr **Diskussion**
- 14:20 Uhr Kaffeepause
- 14.50 Uhr **Möglichkeiten und Grenzen der Chirurgie – Welche Informationen benötigt der Operateur?**
Chr. Reißfelder
- 15.10 Uhr **Divergierende Befunde und die Realität**
W. Wermke
- 15.35 Uhr **Abschließende Diskussion**

Referenten: Prof. Wermke

Charité Berlin Mitte

PD Dr. Reißfelder

VTG, Uniklinik Dresden

Prof. Hoffmann

Radiologie, Uniklinik Dresden

Prof. Hampe

Med. Klinik I, Uniklinik Dresden

Dr. Erk

Diakonissenhaus Dresden, Bauchzentrum

Dr. Pachmann

Internistenpraxis Hamburg

Dr. Pannach

Med. Klinik I, Uniklinik Dresden