

Allgemeine Hinweise

- Veranstaltungsort: *Steigenberger Hotel de Saxe
Neumarkt 9
01067 Dresden*
- Termin: 11. April 2015 von 9.00 – 16.00 Uhr
Registrierung ab 8.30 Uhr
- Anmeldung: Bracco-Veranstaltungsagentur:
HRG Event-Meetings
bitte per Fax an: 089/78029-361
- Rückfragen
zur Anmeldung Markus Schmauder
Bracco Imaging Deutschland GmbH
Telefon 089/8029-363
- Teilnahmegebühren: 65,- €
Die Teilnahmegebühren schließen einen
Kostenbeitrag für die Seminarteil-
nahme und den Imbiss ein.
- Zertifizierung: Die Zertifizierung ist beantragt.
- Anmeldung Online: www.ceuscampus.de



Anmeldung per Fax: 089/8029-361, mit diesem Formular
Hiermit melde ich mich verbindlich für das Seminar am
11.04.2015 an:

Titel: _____

Name: _____

Vorname: _____

Dienstanschrift: _____

Straße: _____

PLZ/Ort: _____

Telefon: _____

Telefax: _____



Bildgebende Verfahren beim hepatozellulären Karzinom und bei soliden Pankreasneoplasien

Steigenberger Hotel de Saxe
Samstag, den 11. April 2015

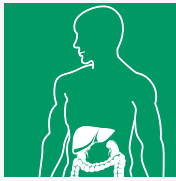
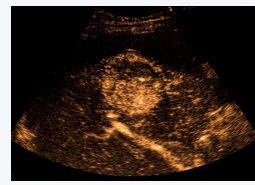

Dresden, den 11. April 2015

ab 8.30 Uhr **Registrierung und Kaffee**

9.00 Uhr **Begrüßung und Einführung**
S. Pannach

Bildgebende Diagnostik bei hepatozellulären Karzinomen
Moderation: W. Wermke/R. Hoffmann

9.05 Uhr **Möglichkeiten und Grenzen der Chirurgie – welche Informationen benötigt der Operateur?**
Chr. Reißfelder

9.25 Uhr **Vom Regenerat zum HCC – Möglichkeiten und Grenzen der radiologischen Diagnostik**
R. Hoffmann

9.45 Uhr **Vom Regenerat zum HCC – Möglichkeiten und Grenzen der Sonographie**
W. Wermke

10.30 Uhr **Diskussion**

10.50 Uhr Kaffeepause

11.10 Uhr **HCC Diagnostik: Versuch einer Standardisierung**
J.-U. Erk

11.35 Uhr **Divergierende Befunde und die Realität**
S. Pannach

12.05 Uhr Mittagspause

Bildgebende Diagnostik bei soliden Pankreasneoplasien
Moderation: J. Erk/S. Pannach

12.50 Uhr **B-Bild- und Kontrastmittelsonographie – Hokus Pokus oder Methode der Wahl?**
C. Pachmann

13.20 Uhr **Endosonographie – Was können wir erwarten?**
J. Hampe

13.40 Uhr **Stärken und Schwächen der radiologischen Schnittbildgebung in der Diagnostik von Pankreasneoplasien**
R. Hoffmann

14.00 Uhr **Diskussion**

14.20 Uhr Kaffeepause

14.50 Uhr **Möglichkeiten und Grenzen der Chirurgie – Welche Informationen benötigt der Operateur?**
Chr. Reißfelder

15.10 Uhr **Divergierende Befunde und die Realität**
W. Wermke

15.35 Uhr **Abschließende Diskussion**

Referenten: Prof. Wermke

Charité Berlin Mitte

PD Dr. Reißfelder

VTG, Uniklinik Dresden

Prof. Hoffmann

Radiologie, Uniklinik Dresden

Prof. Hampe

Med. Klinik I, Uniklinik Dresden

Dr. Erk

Diakonissenhaus Dresden, Bauchzentrum

Dr. Pachmann

Internistenpraxis Hamburg

Dr. Pannach

Med. Klinik I, Uniklinik Dresden