

Organigramm

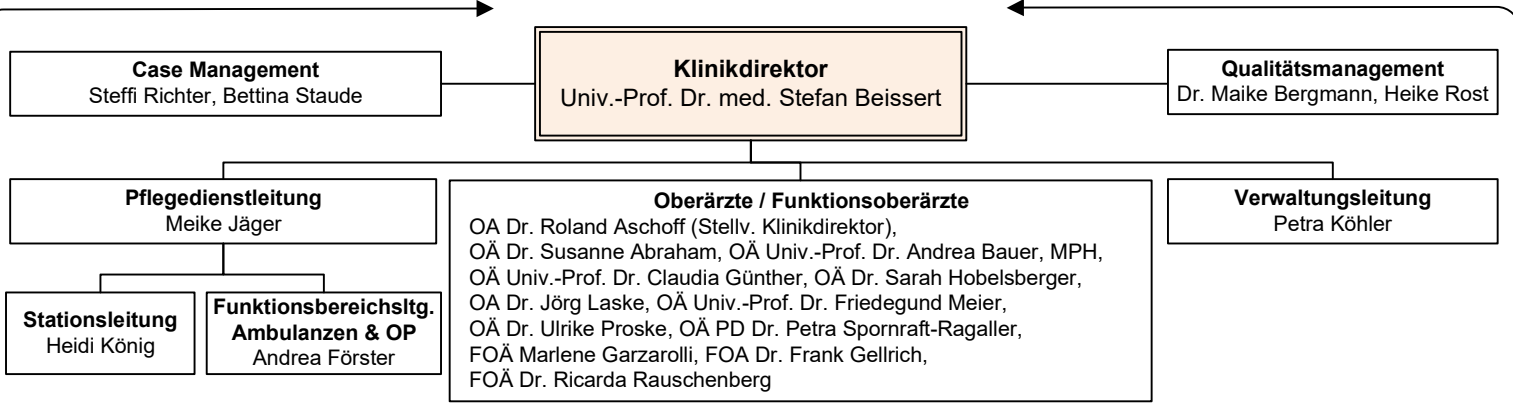

Die ambulante, stationäre, teilstationäre Patientenversorgung erfolgt in übergreifenden Funktionseinheiten.

AMBULANTE VERSORGUNG

Allgemeine Dermatologie Dr. Roland Aschoff Konsiliarsprechstunde Dr. Roland Aschoff Privatsprechstunde Univ.-Prof. Dr. Stefan Beissert SPEZIALSPRECHSTUNDEN Ästhetik- und Lasermedizin Dr. Roland Aschoff Photodynamische Therapie Dr. Roland Aschoff Psoriasis (Haus 105) Univ.-Prof. Dr. Stefan Beissert Dr. Roland Aschoff Venenerkrankungen Dr. Ulrike Proske Chronische Wunden/ Ulcus cruris Dr. Roland Aschoff UNIVERSITÄTS PLASTISCH-ÄSTHETISCHES CENTRUM (UPÄC)	Dermato-Immunologie Univ.-Prof. Dr. Claudia Günther Autoimmunerkrankungen und seltene Erkrankungen der Haut mit Akutsprechstunde Univ.-Prof. Dr. Claudia Günther Dr. Susann Meisterfeld UNIVERSITÄTSCENTRUM FÜR SELTENE ERKRANKUNGEN (USE) UNIVERSITÄTSCENTRUM FÜR AUTOIMMUN- UND RHEUMATISCHE ERKRANKUNGEN (UCARE) Andrologie und Immunschwäche PD Dr. Petra Spornraft-Ragaller Andrologische Sprechstunde Immunschwäche-Ambulanz PD Dr. Petra Spornraft-Ragaller Chronisch-entzündliche Dermatosen und Kinderdermatologie Dr. Susanne Abraham Neurodermitis Interdisz. dermatologisch- pädiatrische Sprechstunde Dr. Susanne Abraham	Allergologie und Berufsdermatologie Univ.-Prof. Dr. Andrea Bauer, MPH Allergien und Ekzeme Univ.-Prof. Dr. Andrea Bauer, MPH Urtikaria, Angioödem, Mastozytose Univ.-Prof. Dr. Andrea Bauer, MPH Berufsdermatologie Univ.-Prof. Dr. Andrea Bauer, MPH Gutachten-Sprechstunde Univ.-Prof. Dr. Stefan Beissert Univ.-Prof. Dr. Andrea Bauer, MPH PD Dr. Petra Spornraft-Ragaller UNIVERSITÄTS ALLERGIECENTRUM (UAC) Leitung GLOBAL ALLERGY AND ASTHMA EUROPEAN NETWORK COMPREHENSIVE ALLERGY CENTER (CAC)	Dermato-Onkologie Univ.-Prof. Dr. Friedegund Meier Hauttumore Dr. Ricarda Rauschenberg Kutane Lymphome Marlene Garzarolli Organtransplantierte Patienten Dr. Ricarda Rauschenberg HAUTTUMORZENTRUM AM NCT/UCC Leitung Bildgebende dermatologische Diagnostik Dr. Sarah Hobelsberger Imaging-Sprechstunde Dr. Sarah Hobelsberger Dr. Frank Gellrich		
STATION DER-S1* Konservative Dermatologie und Allergologie Dr. Susanne Abraham, Univ.-Prof. Dr. Claudia Günther	DERMATOCHIRURGIE (DER-OP) Dr. Jörg Laske Dr. Sarah Hobelsberger	STATION DER-S2* Dermatochirurgie Dr. Sarah Hobelsberger, Dr. Ulrike Proske Onkologische Dermatologie Univ.-Prof. Dr. Friedegund Meier	DERMATOPATHOLOGIE Dr. Jörg Laske, Univ.-Prof. Dr. Claudia Günther, Dr. Frank Gellrich, Dr. Maria Chapsa Dr. Mildred Sergon (UKD, Institut für Pathologie)	STUDIENZENTRUM* Studien für innovative konservative Dermatologie Univ.-Prof. Dr. Stefan Beissert Dermatoonkologische Studien Marlene Garzarolli Univ.-Prof. Dr. Friedegund Meier Imaging-Studien (Skin Imaging Research Center) Dr. Sarah Hobelsberger <small>* amb. und stationäre Versorgung im Rahmen von Studien</small>	
TAGESKLINIK* Dr. Ulrike Proske	Stations- apotheke über Klinikapotheke	Klinik- Fotografie D.Thierfelder	Klinik-IT M. Winkler	Sozialdienst C. Fichtmüller	Psychoonkologie über NCT/UCC

* optional mit Wahlleistungen / Chefarztbehandlung

Dermatologisches Labor (Forschung und Lehre)

Autoimmundiagnostik
Univ.-Prof. Dr. Claudia Günther

Mykologie
Univ.-Prof. Dr. Andrea Bauer, MPH

Andrologie
PD Dr. Petra Spornraft-Ragaller

Dermatologische Forschung

Allergologie, Berufs- u. Umweltderm., Mykologie
Univ.-Prof. Dr. Andrea Bauer, MPH

Experimentelle Dermatologie
Prof. Dr. Dagmar Kulms

Experimentelle Dermatoonkologie
Univ.-Prof. Dr. Friedegund Meier

Experimentelle Dermato-Immunologie
Univ.-Prof. Dr. Claudia Günther