

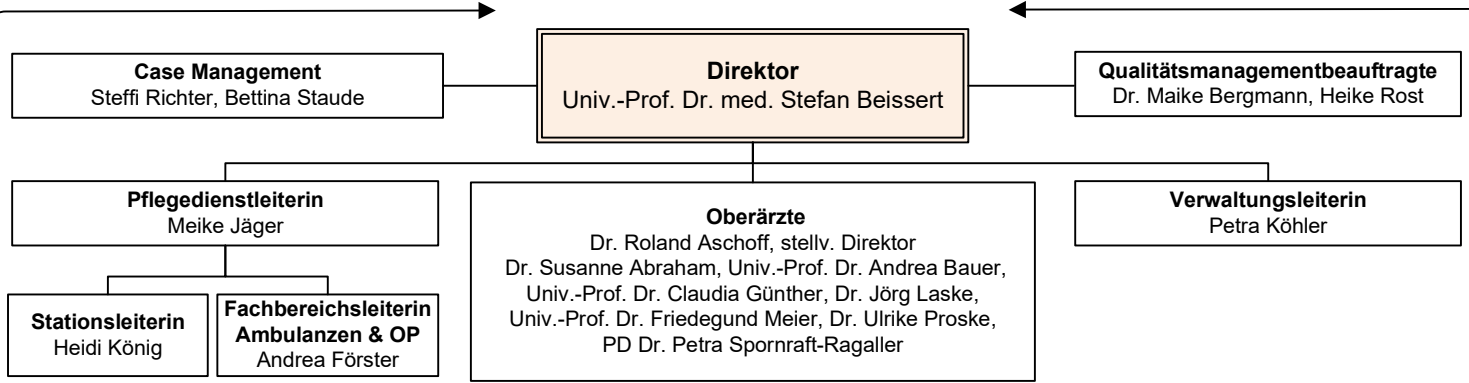

Organigramm



Die ambulante, stationäre, teilstationäre Patientenversorgung einschließlich der spez. Labordiagnostik erfolgt in übergreifenden Funktionseinheiten.

POLIKLINIK FÜR DERMATOLOGIE Dr. med. Roland Aschoff	ALLERGOLOGIE UND BERUFSDERMATOLOGIE Univ.-Prof. Dr. Andrea Bauer	HAUTTUMOR-ZENTRUM Univ.-Prof. Dr. Friedegund Meier	DERMATO-IMMUNOLOGIE Univ.-Prof. Dr. Claudia Günther							
SPEZIALSPRECHSTUNDEN Akne/Rosazea Dr. Ulrike Proske Haut-Imaging Dr. Annett Bennewitz Dr. Sarah Hobelsberger Lasersprechstunde Dr. Roland Aschoff Photodynamische Therapie Dr. Roland Aschoff Psoriasis Dr. Susanne Abraham Ulcus/Wundambulanz Dr. Roland Aschoff Venenerkrankungen Dr. Ulrike Proske Venerologie Immunschwächeambulanz Andrologie PD Dr. Petra Spornraft-Ragaller Mitglied: UNIVERSITÄTS PLASTISCH-ÄSTHETISCHES CENTRUM (UPÄC)	SPEZIALSPRECHSTUNDEN Allergien und Ekzeme Univ.-Prof. Dr. Andrea Bauer PD. Dr. Petra Spornraft-Ragaller Neurodermitis Dr. Susanne Abraham Univ.-Prof. Dr. Andrea Bauer Urtikaria, Angioödem, Mastozytose Univ.-Prof. Dr. Andrea Bauer Berufsdermatologie Univ.-Prof. Dr. Andrea Bauer Mitglied: UNIVERSITÄTS ALLERGIECENTRUM (UAC) GLOBAL ALLERGY AND ASTHMA EUROPEAN NETWORK COMPREHENSIVE ALLERGY CENTER (CAC) 	SPEZIALSPRECHSTUNDEN Hauttumore Univ.-Prof. Dr. Friedegund Meier Kutane Lymphome Univ.-Prof. Dr. Friedegund Meier Organtransplantierte Patienten Univ.-Prof. Dr. Friedegund Meier Mitglied: NATIONALES CENTRUM FÜR TUMORERKRANKUNGEN (NCT/UCC) 	SPEZIALSPRECHSTUNDEN Autoimmundermatosen Univ.-Prof. Dr. Claudia Günther Mitglied: UNIVERSITÄTSCENTRUM FÜR AUTOIMMUN- UND RHEUMATISCHE ERKRANKUNGEN UNIVERSITÄTS-CENTRUM FÜR SELTENE ERKRANKUNGEN 							
Dermatologische Forschung <table border="0"> <tr> <td> Allergologie, Berufs- u. Umweltderm., Mykologie Univ.-Prof. Dr. Andrea Bauer, MPH </td> <td> Experimentelle Dermatologie Prof. Dr. Dagmar Kulms </td> <td> Experimentelle Dermatoonkologie Univ.-Prof. Dr. Friedegund Meier </td> <td> Experimentelle Immundermatologie Univ.-Prof. Dr. Claudia Günther </td> </tr> </table> Dermatologisches Labor (Forschung und Lehre) <table border="0"> <tr> <td> Autoimmundiagnostik Univ.-Prof. Dr. Claudia Günther </td> <td> Mykologie, Allergologie Univ.-Prof. Dr. Andrea Bauer </td> <td> Andrologie PD Dr. Petra Spornraft-Ragaller </td> </tr> </table>				Allergologie, Berufs- u. Umweltderm., Mykologie Univ.-Prof. Dr. Andrea Bauer, MPH	Experimentelle Dermatologie Prof. Dr. Dagmar Kulms	Experimentelle Dermatoonkologie Univ.-Prof. Dr. Friedegund Meier	Experimentelle Immundermatologie Univ.-Prof. Dr. Claudia Günther	Autoimmundiagnostik Univ.-Prof. Dr. Claudia Günther	Mykologie, Allergologie Univ.-Prof. Dr. Andrea Bauer	Andrologie PD Dr. Petra Spornraft-Ragaller
Allergologie, Berufs- u. Umweltderm., Mykologie Univ.-Prof. Dr. Andrea Bauer, MPH	Experimentelle Dermatologie Prof. Dr. Dagmar Kulms	Experimentelle Dermatoonkologie Univ.-Prof. Dr. Friedegund Meier	Experimentelle Immundermatologie Univ.-Prof. Dr. Claudia Günther							
Autoimmundiagnostik Univ.-Prof. Dr. Claudia Günther	Mykologie, Allergologie Univ.-Prof. Dr. Andrea Bauer	Andrologie PD Dr. Petra Spornraft-Ragaller								

Station DER-S1 Konservativ-Dermatologische Station Dr. Susanne Abraham	Dermatohistologie Dr. Jörg Laske, Univ.-Prof. Dr. Claudia Günther, Dr. Kristin Blau Dr. Mildred Serгон (UKD, Institut für Pathologie)	Dermatochirurgie Dr. Jörg Laske			
Station DER-S2 Dermatochirurgie Dr. Ulrike Proske Onkologische Dermatologie Univ.-Prof. Dr. Friedegund Meier Tagesklinik Dr. Ulrike Proske	Privatambulanz und Wahlleistungsstation* Univ.-Prof. Dr. Stefan Beissert <i>* amb. (Privatambulanz), teilstat. und stationäre Versorgung</i>	STUDIENZENTRUM* Onkologische Studienkoordination Univ.-Prof. Dr. Friedegund Meier Zentrale Studienkoordination für innovative Dermatologie & Psoriasis-Zentrum Univ.-Prof. Dr. Stefan Beissert <i>* amb. und stationäre Versorgung im Rahmen von Studien</i>			
	Stations-apothekerin Olga Efimov	Klinik-Fotografie Ina Starke	Klinik-IT Maik Winkler	Sozialdienst Ines Schulze Matthias Kretschmer	Psychoonkologie Carolin Spreer Charis Sura