

Kurzanleitung für den externen Zugriff auf freigegebene Applikationen am UKD

Voraussetzungen:

- Rechner mit aktuellem Windows Betriebssystem und dem Web-Browser IE8,9,10 od.11
- Internet-Zugang (ggf. Proxyeinstellungen anpassen/ausschalten)
- ePass3000 Token mit aktuellem Zertifikat eines Benutzer der Domäne med.tu-dresden.de
- Installierte ePass3000 Software, mit der das SmartCard-Zertifikat ausgelesen werden kann
- Installiertes Citrix Online Plug-In Web (empfohlen Ver. 12.3)

https://www.uniklinikum-dresden.de/de/das-klinikum/geschaeftsbereiche/downloads/remote_software/zugriff-via-citrix

Vorgehensweise:

- Token an einen freien USB2.0-Port anschließen, jetzt sollte eine Meldung im Systray erscheinen „Token has been inserted ...“
- Internet-Explorer öffnen und die URL: <https://demeter.uniklinikum-dresden.de> aufrufen
Hinweis: Ab IE11 ist der Kompatibilitätsmodus für diesen Zugang einzuschalten, andernfalls kann die Seite nicht angezeigt werden oder die Login-Maske erscheint nicht und die Seite bleibt schwarz!
- Die Seite fragt nach dem Zertifikat, welches bestätigt und der Zugriff mit dem zugehörigen Pin autorisiert werden muss

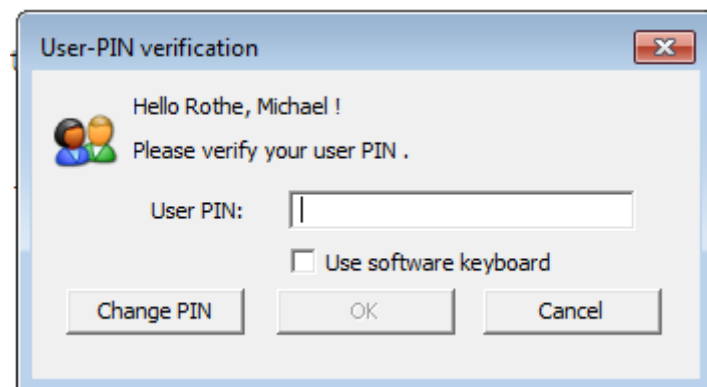
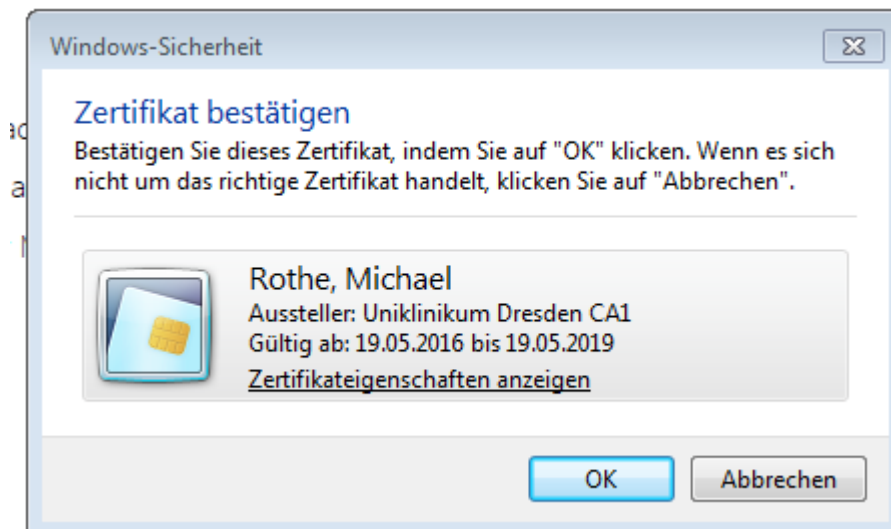

- Der Anmeldedialog des Citrix Access Gateway (CAG) erscheint
- Der Benutzer zum ausgewählten Zertifikat muss (!) bei Benutzername eingetragen sein
- Windows Domänen Passwort eingeben und anmelden

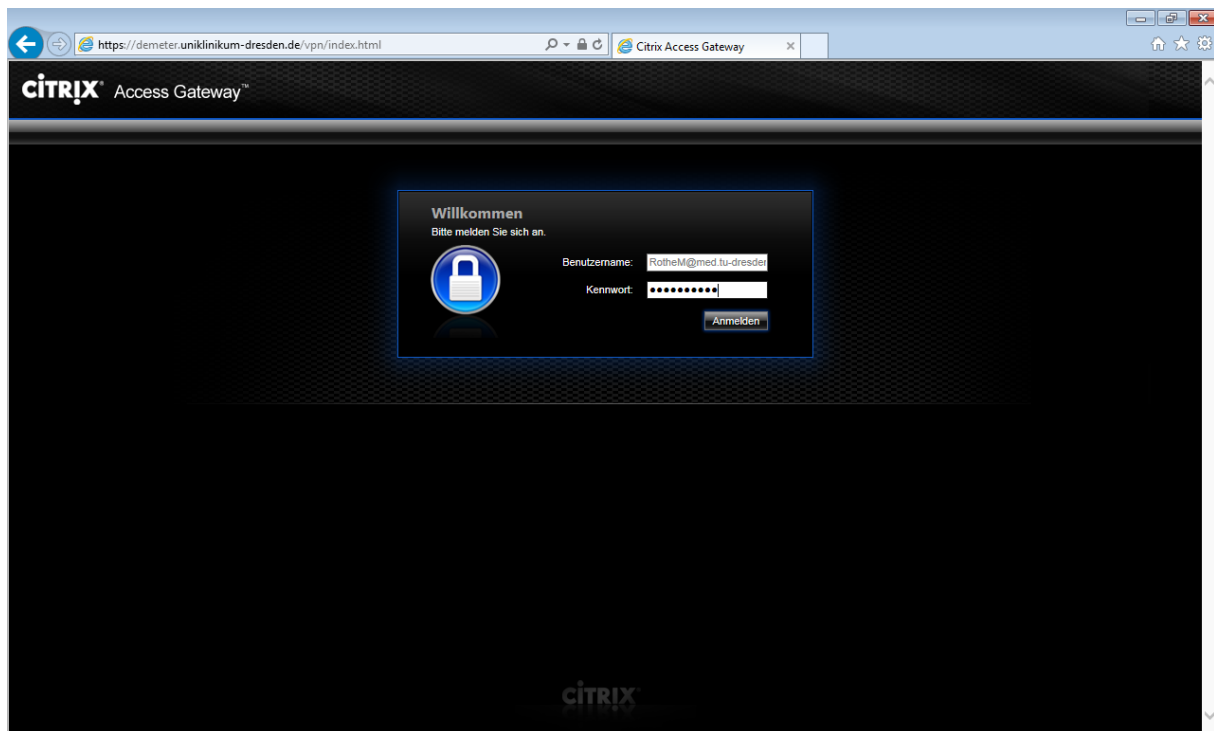

- Die für den angemeldeten Benutzer freigegebenen Applikationen werden in einer Übersicht angezeigt

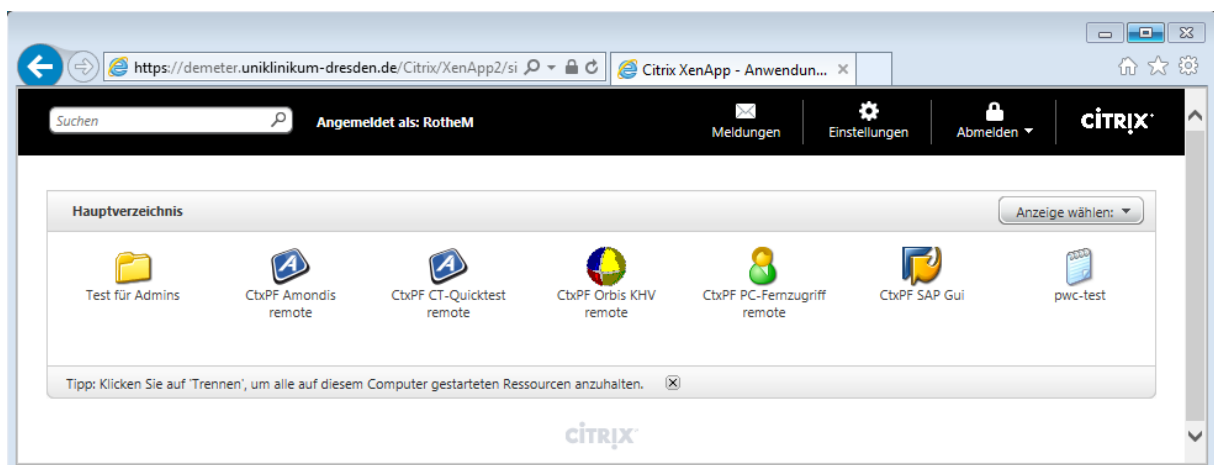

- One-click startet die Applikation, wobei wiederum Zertifikat und Pin abgefragt werden

- Das Beispiel zeigt den Start von CtxPF SAPGui

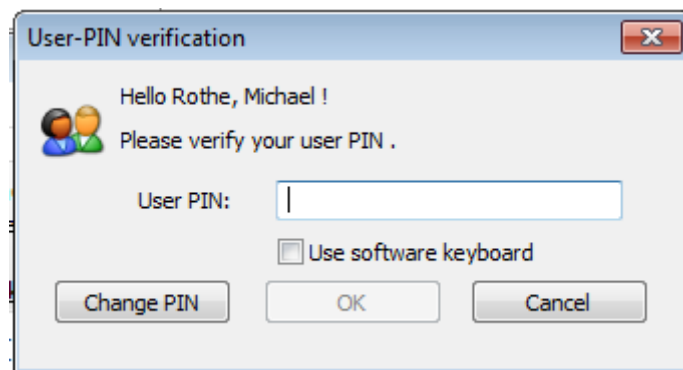
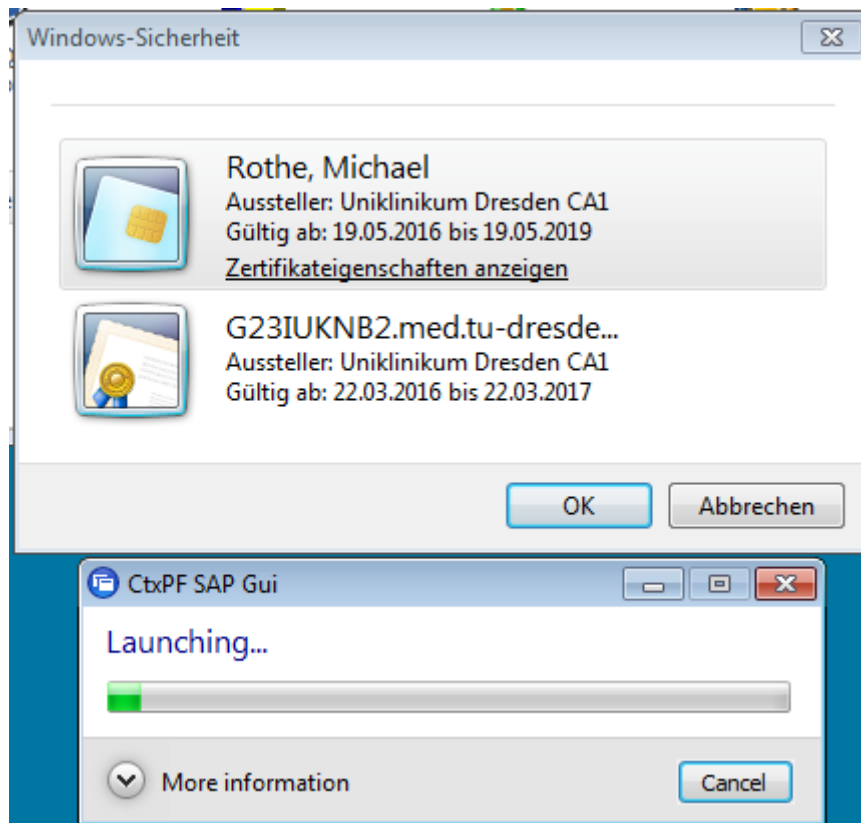

Hinweis: Die beiden hier gezeigten Fenster können sich überdecken, zunächst muss aber erst der Pin eingegeben werden, bevor der Start der Applikation fortgesetzt wird

- SAP System mit Doppel-Click auswählen und ...

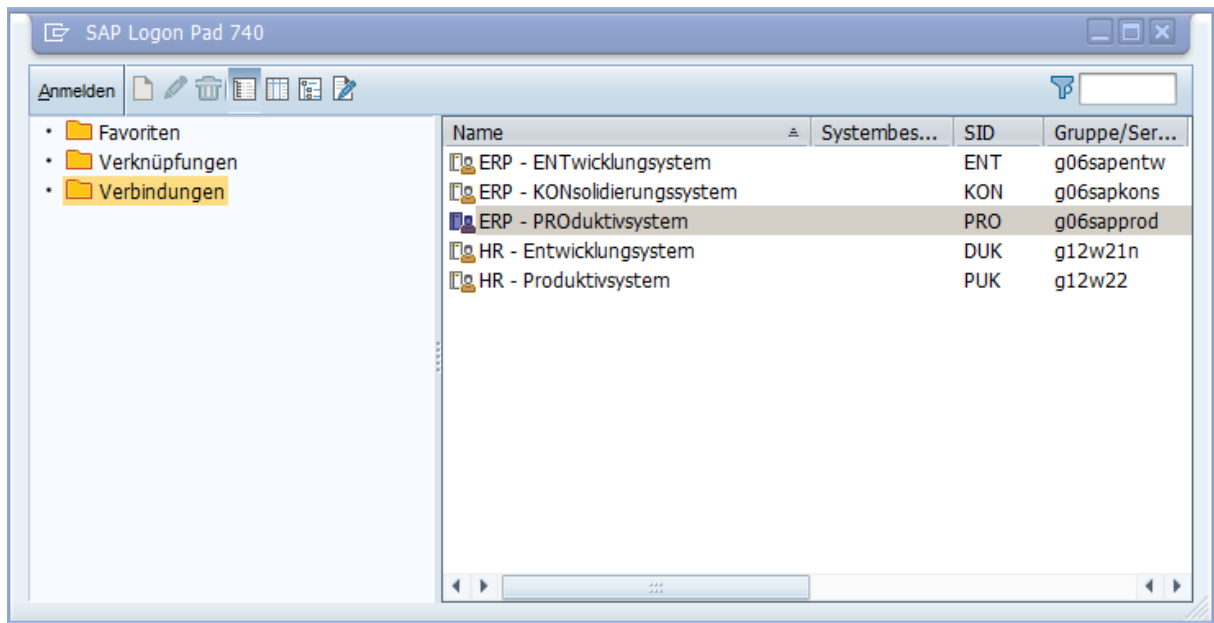

- Benutzername/Passwort für die SAP-Anmeldung eingeben

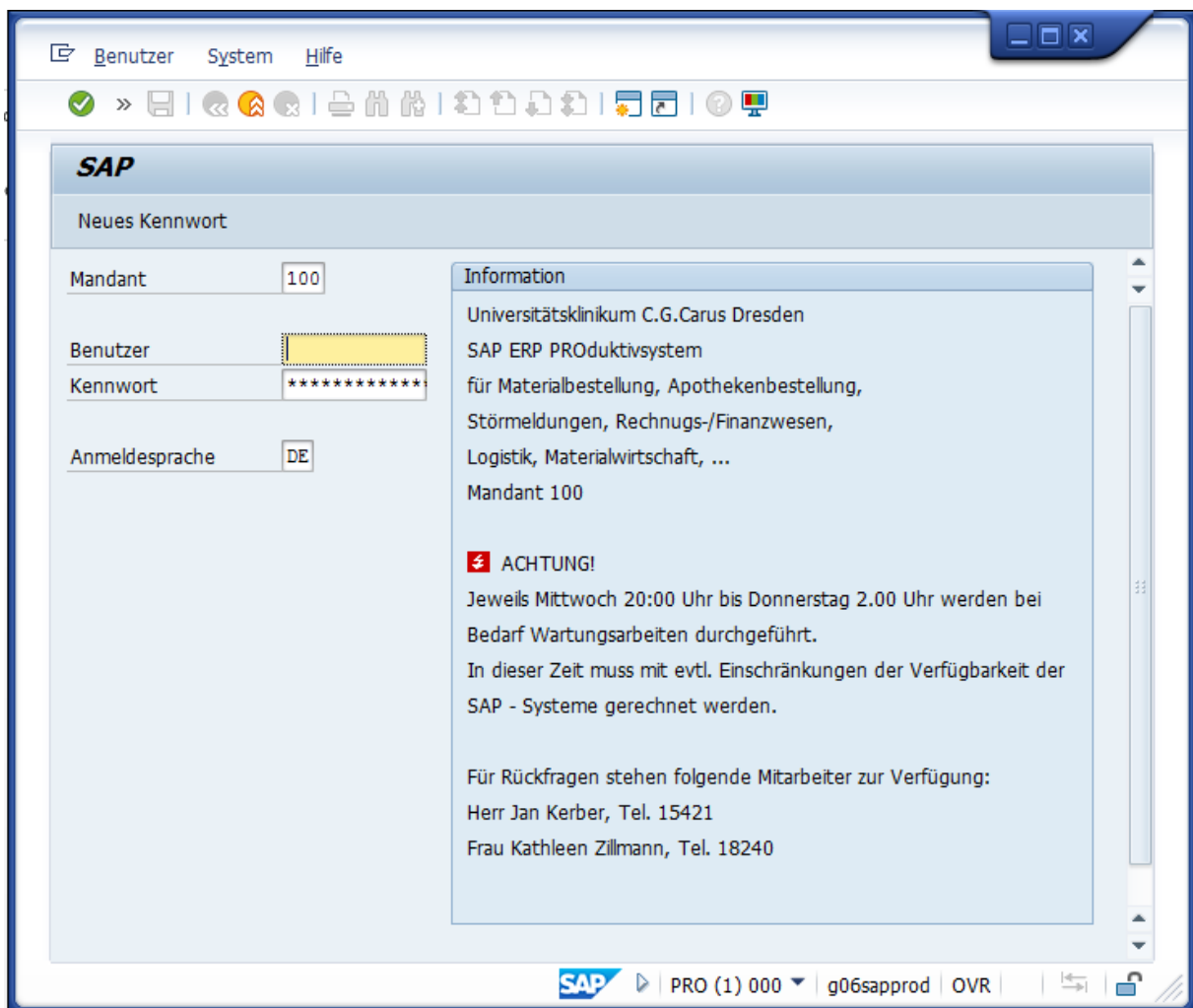

- Nach Beendigung der Applikation erscheint wieder die Übersicht
- vom CAG Abmelden (!) und Browser schließen

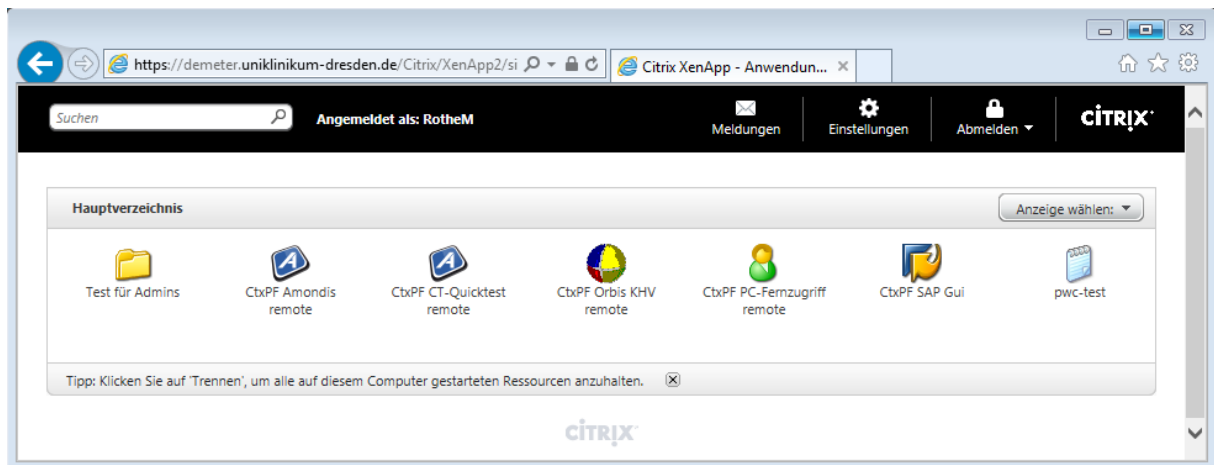

- Der ePass3000 Token kann jetzt ohne weitere Aktion entfernt werden, wobei wiederum eine Meldung im Systray erscheint: „Token has been removed ...“

Noch ein Hinweis:

Je nach verwendetem Betriebssystem und Browserversion können unterschiedliche Pop-Ups eingeblendet werden (Sicherheitsabfragen etc.) Speichern sie keine Passwörter auf ihren Rechnern.

Sollten sie diese Meldung erhalten ...

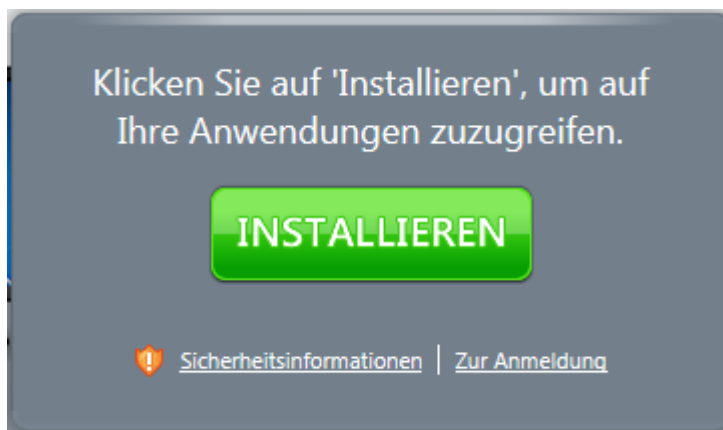

... fahren sie einfach fort mit einem Klick auf „Zur Anmeldung“

Bei der folgenden Abfrage ist es Ihnen überlassen wie sich entscheiden, periphere Geräte werden beim externen Zugriff in der Citrix-Session nicht unterstützt.

Sicherheit für USB/sonstiges Gerät - Citrix Online Plug-in

Eine Onlineanwendung versucht auf Informationen zuzugreifen, die auf einem an Ihren Computer angeschlossenen Gerät gespeichert sind.

- Zugriff **blockieren**
Die Anwendung kann diese Geräte nicht verwenden.
- **V**erwendung zulassen
Anwendung kann diese Geräte verwenden.

Für diese Site nicht mehr fragen