

## Sponsoren

Mit freundlicher Unterstützung von



Merck Serono



genzyme  
A SANOFI COMPANY



Bayer HealthCare  
Bayer Vital

biogen idec



NOVARTIS

## Veranstaltungsort

Unser MS Tag 2012 findet im  
**Medizinisch-Theoretischen Zentrum (MTZ),  
Fiedlerstr. 42, 01307 Dresden**  
(zwischen Fiedlerstr. und Blasewitzerstr.),  
**am Universitätsklinikum Dresden** statt. Das MTZ ist  
gut mit öffentlichen Verkehrsmitteln zu erreichen. Die  
Bahnhaltestelle „Augsburger-Str.“ (Straßen-Bahnlinie  
6 und 12; Buslinie 82) liegt in nächster Nähe.  
**Der Rollstuhlzugang ist gewährleistet (Fiedlerstr.).**

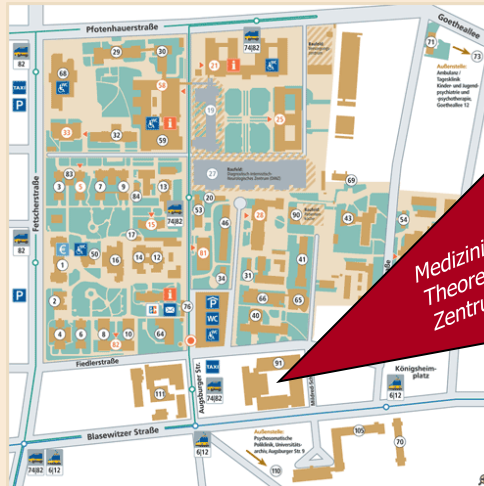

**Kontaktdaten:**  
Multiple Sklerose Zentrum  
Neurologische Uniklinik Dresden  
Fetscherstr. 74, 01307 Dresden  
Besucheradresse: Senefelderstr.4

Telefon-Nr.: 0351 – 458 7450  
FAX-Nr.: 0351 - 458 7350  
E-Mail: [MS@uniklinikum-dresden.de](mailto:MS@uniklinikum-dresden.de)

Besuchen Sie auch unsere Homepage unter  
[www.neuro.med.tu-dresden.de/ms](http://www.neuro.med.tu-dresden.de/ms)

DMSG Landesverband Sachsen: 0351-6588875

Universitätsklinikum  
Carl Gustav Carus

DIE DRESDNER.



**Multiple  
Sklerose  
Zentrum  
Dresden**

**10. März 2012**

**5 Jahre  
MS Zentrum**

**MS Tag 2012**

**10 – 15.00 Uhr**

Zertifiziertes MS Zentrum der

**DMSG**

DEUTSCHE MULTIPLE SKLEROSE GESELLSCHAFT

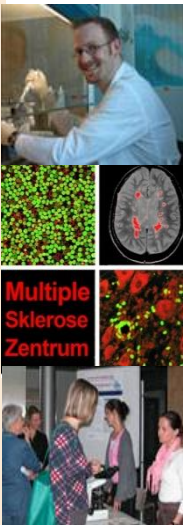

Liebe Patientinnen,  
Liebe Patienten,  
Liebe Angehörige,  
Liebes Fachpublikum,

hiermit möchten wir Sie ganz herzlich am  
**10. März 2012** zum **5 jährigen**  
**Bestehen des Multiple Sklerose**  
**Zentrums an der Universitätsklinik**  
**Dresden** einladen.

Wir freuen uns, Sie zahlreich begrüßen zu  
können und möchten Ihnen mit den  
folgenden Themen einen Überblick über  
die neuesten Entwicklungen im Bereich  
der Multiplen Sklerose geben.

Herzlichst  
Ihr

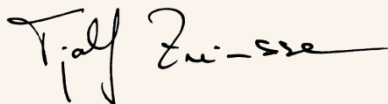

### Hörsaal 1 (HS 1)

- 10:00 - 10:30 Uhr** Neues in der MS Therapie  
*Prof. Dr. med. Tjalf Ziemssen,  
Leiter Multiple Sklerose Zentrum*
- 10:30 – 11:00 Uhr** Impfen & MS  
*Fr. Dr. A. Horntrich*
- 11:00 – 11:30 Uhr** Kognition & MS  
*Fr. I. Krause*
- 11:30 – 12:00 Uhr** Fatigue & MS  
*Fr. Dr. S. Kern*
- 12:00 – 13:00 Uhr** **MITTAGSPAUSE**
- 13:00 – 13:30 Uhr** Mobilität & MS  
*Hr. R. Kempcke*
- 13:30 – 14:00 Uhr** Cannabis in der  
symptomatischen Therapie  
*Hr. Dr. med. T. Schultheiß*
- 14:00 – 14:30 Uhr** Einblicke in die Neuro-  
Immunologie  
*Fr. Dr. Katja Thomas*
- 14:30 – 15:00 Uhr** Zu Hause gut versorgt?  
Wie sie Ihr Recht durchsetzen  
*RA Fr. Mantei. 2. Vorsitzende  
DMSG Sachsen*

### Hörsaal 2 (HS 2)

- 10:00 – 10:30 Uhr** Cannabis in der  
symptomatischen Therapie  
*Hr. Dr. med. T. Schultheiß*
- 10:30 – 11:00 Uhr** Fatigue & MS  
*Fr. Dr. S. Kern*
- 11:00 - 11:30 Uhr** Neues in der MS Therapie  
*Prof. Dr. med. Tjalf Ziemssen,  
Leiter Multiple Sklerose Zentrum*
- 11:30 – 12:00 Uhr** Impfen & MS  
*Fr. Dr. A. Horntrich*
- 12:00 – 13:00 Uhr** **MITTAGSPAUSE**
- 13:00 – 13:30 Uhr** Einblicke in die Neuro-  
Immunologie  
*Fr. Dr. Katja Thomas*
- 13:30 – 14:00 Uhr** Zu Hause gut versorgt?  
Wie sie Ihr Recht durchsetzen  
*RA Fr. Mantei. 2. Vorsitzende  
DMSG Sachsen*
- 14:00 – 14:30 Uhr** Mobilität & MS  
*Hr. R. Kempcke*
- 14:30 – 15:00 Uhr** Kognition & MS  
*Fr. I. Krause*

**Ganztags ist die Besichtigung des Multiple  
Sklerose Zentrums am Zentrum für  
Klinische Neurowissenschaften  
möglich**